



1
one

ハーブヘナエッセンスを髪の毛の分け目にそって塗布します。

ライトブラウン・ダークブラウンを塗布する際は、以下を参考にハーブヘナエッセンスをお使いください。

＜2度塗りの場合＞

ハーブヘナエッセンスを頭皮にすり込み、イージーヘナカラー オレンジを塗布後、1度洗い流してから、ライトブラウン、または、ダークブラウンを塗布するとよりきれいな色に仕上がります。

＜1度塗りの場合＞

ヘナを塗る前にハーブヘナエッセンスを先に塗布すると色が入りにくくなる場合があります。塗布時間を長くすると色が濃く入ります。ヘナを洗い流した直後、まれに緑色に発色する場合がありますが、2日程度で茶色に変化し安定してきます。



2
two

両手で、軽くマッサージするようにすり込みます。

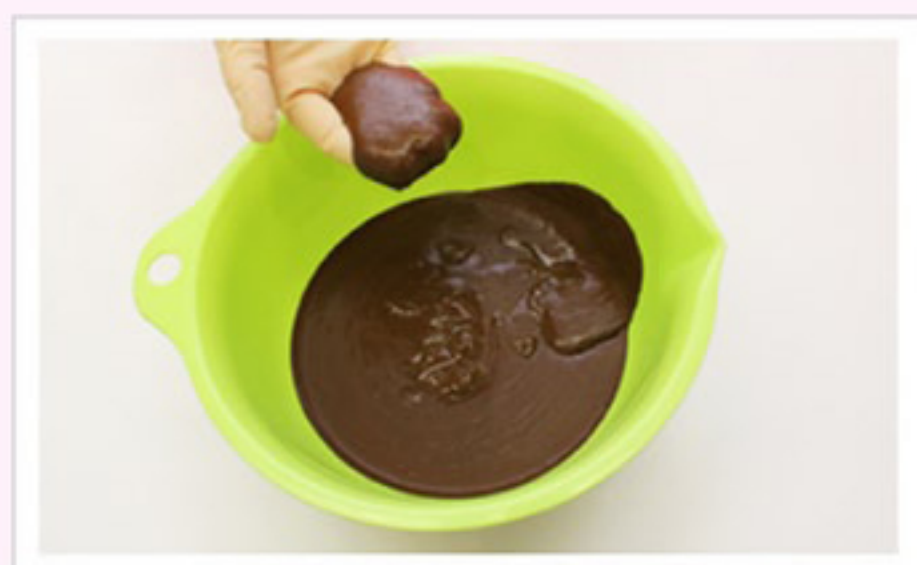

3
three

手にヘナを適量とります。



4
four

髪の毛の分け目をまたくように、ヘナをたっぷりのせます。



5
five

指を1本使い、分け目から右に1.5cmほどの幅で髪をとります。



6
six

髪を持ち上げ、1つに束ねます。（ここでは毛先には塗りません）



7
seven

束にした髪を横に寝かせ、髪を地肌になでつけます。(ここでは毛先には塗りません)

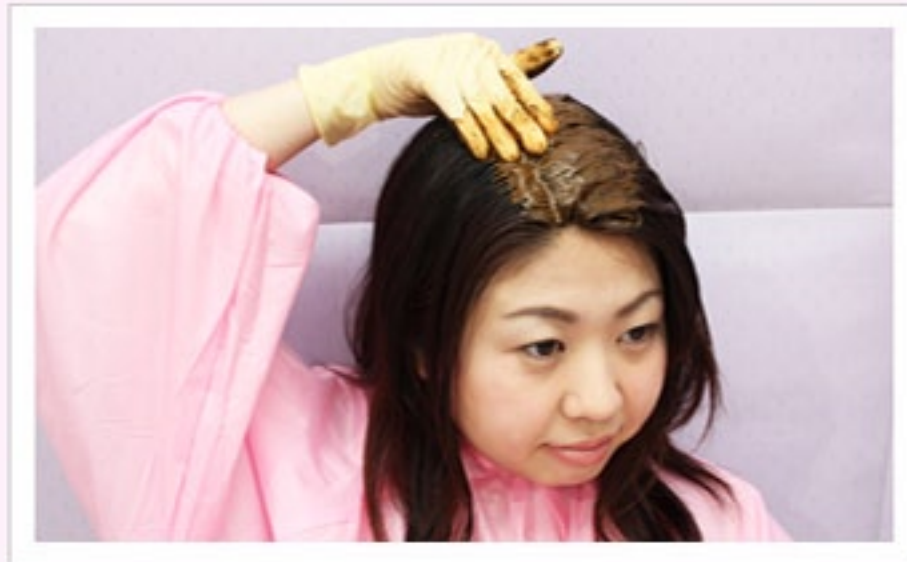

8
eight

髪の分け目と、横側に寝かせた髪の上に、ヘナをたっぷりのせます。



9
nine

⑤～⑧を繰り返して右側の耳の上までヘナをのせたら(ここでは毛先には塗りません)、前の右側の髪を1つに束ねます。



10
ten

その束の部分に、ヘナを今度は毛先まで全体に塗布して、両手で毛先までよくなじませます。

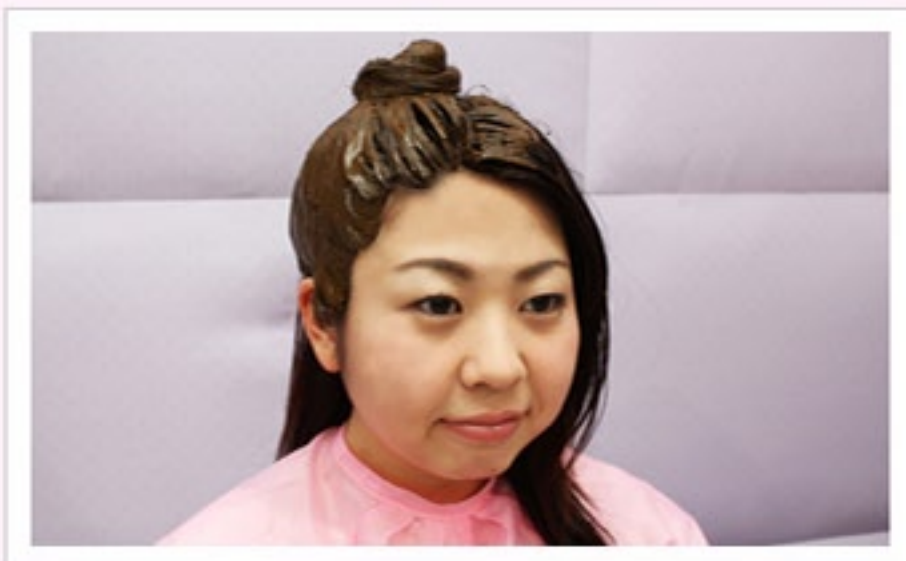

11
eleven

髪の束を丸くまとめて団子状にします。

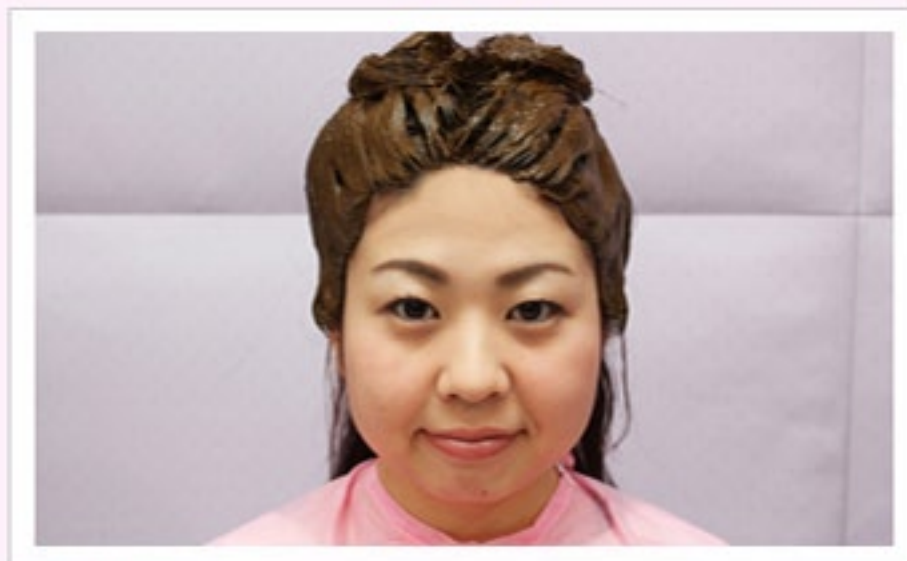

12
twelve

左側も同様に⑤～⑪までおこないます。

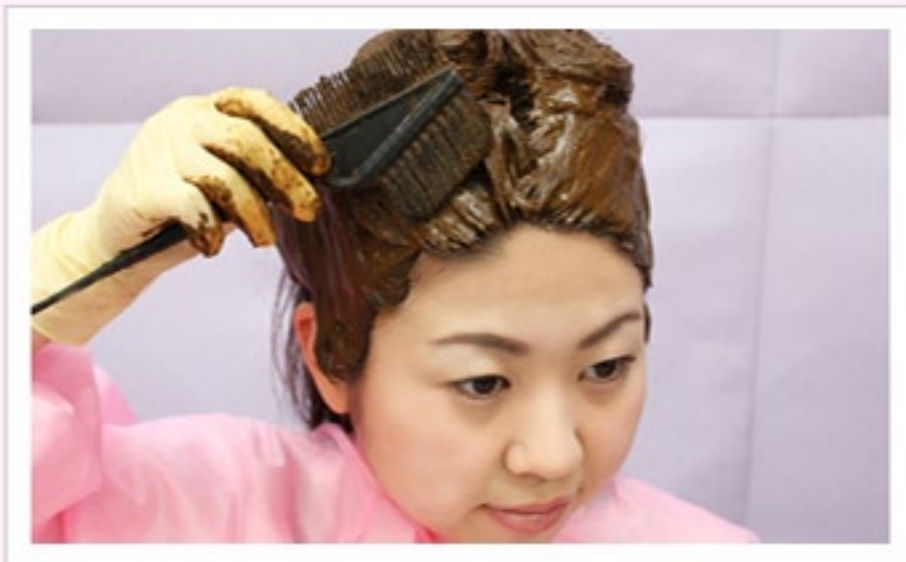

13
thirteen

ヘアダイブラシで、髪の生え際にヘナを隙間なくたっぷりのせます。



14
fourteen

耳のうしろに親指をおき、耳のうしろから斜めに2cm幅で頭頂部に向かって髪を1つに束ねます。

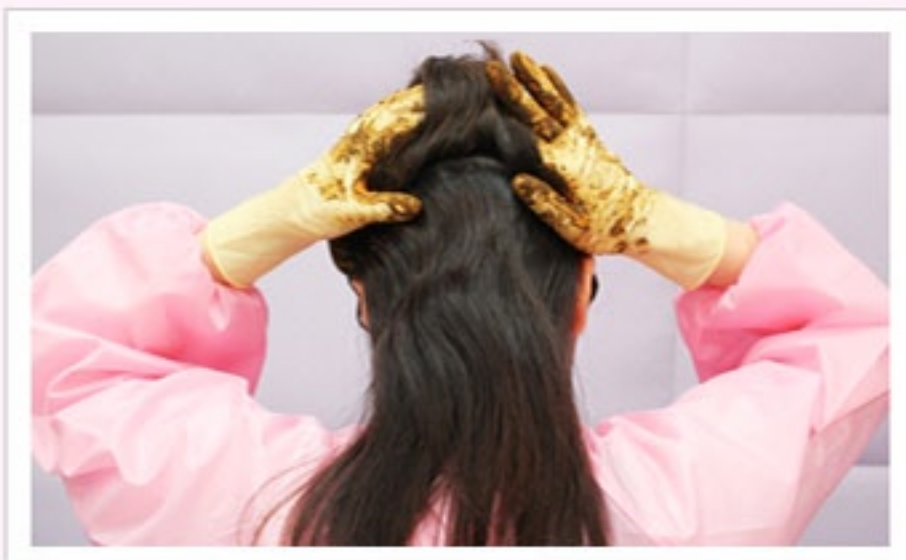

15
fifteen

髪の分け目にヘナをたっぷりのせ、髪の束を前側に倒します。(ここでは毛先には塗りません) ⑭～⑮を繰り返します。

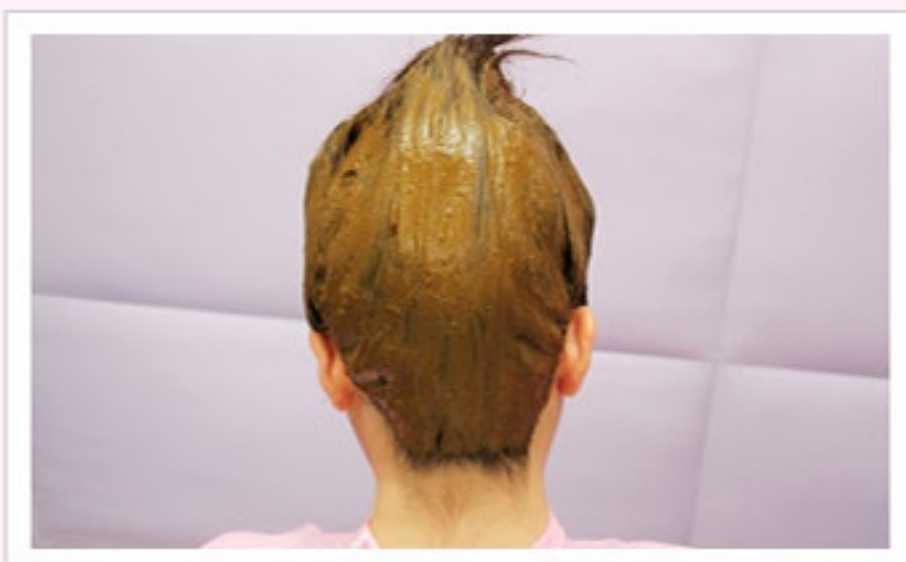

16
sixteen

後頭部全体にヘナをのせます。(ここでは毛先には塗りません)

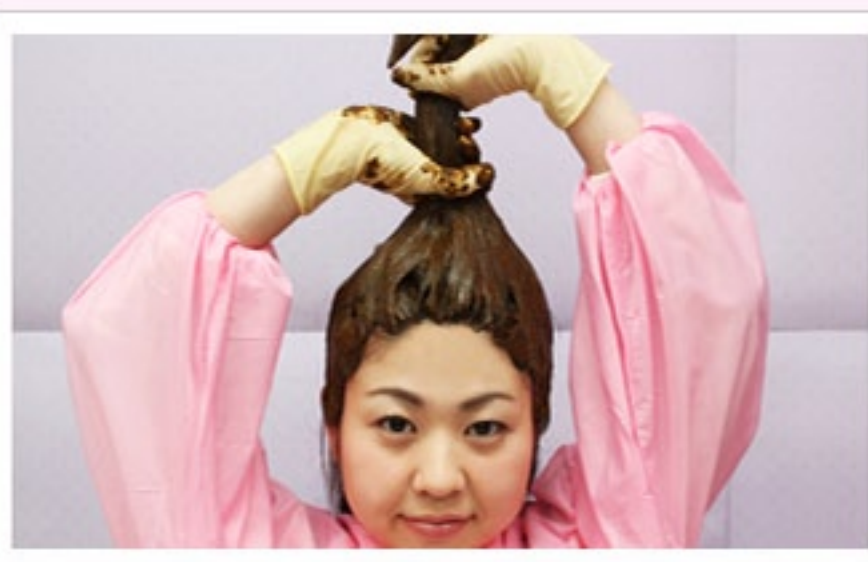

17
seventeen

すべての髪を1つに束ね、ヘナをもう1度、毛先まで全体に塗布して、頭全体を揉み込むようなイメージで、両手で毛先までしっかりとヘナを髪に入れ込みます。

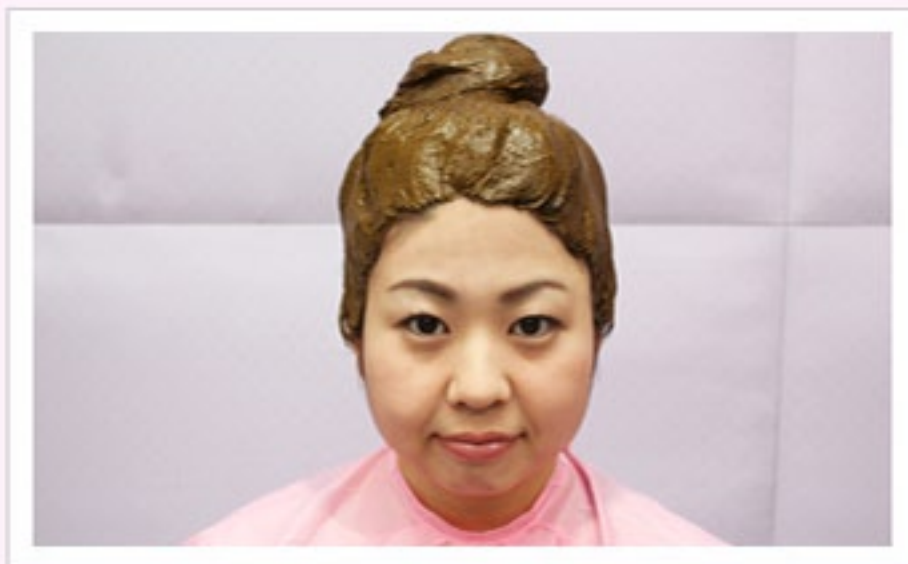

18
eighteen

髪全体を団子状にまとめます。



19
nineteen

額や耳などについたヘナを、濡らしたコットン等でふきとり（皮膚に色がつく場合があるため）生え際からヘナがたれないようコットンやティッシュで押さえます。



20
twenty

ラップで頭全体を覆います。

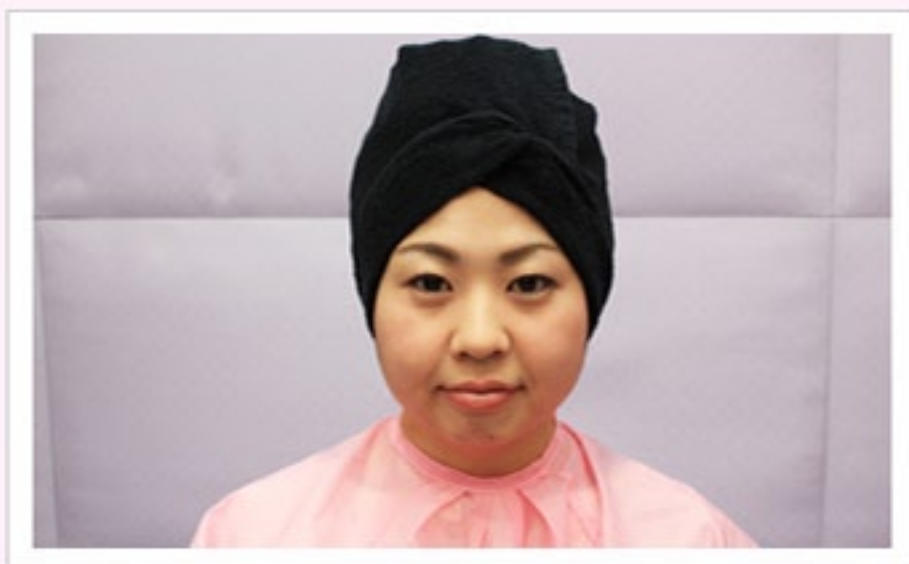

21
twenty one

タオルで頭全体を覆います。



22
twenty two

さらに、エアーキャップ（シャワーキャップ）をかぶります。